

GLEITPLATTE, BRONZE MIT FESTSCHMIERSTOFF, TYP 85

Artikel-Nr.: 881.85.b.L

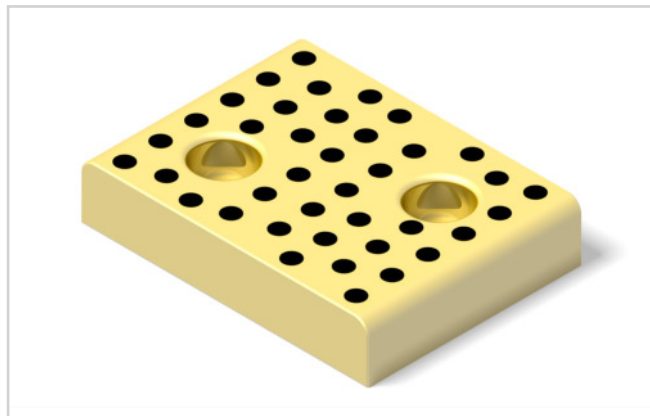

Werkstoff:

Bronze mit Festschmierstoff, wartungsarm.

Hinweis:

Gleitplatten werden bevorzugt in Großwerkzeugen mit großer Flächenpressung eingesetzt.

Bronze mit eingelagertem Festschmierstoff gewährleistet einen wartungsarmen Einsatz, auch im Dauerbetrieb.

Lieferung ohne Schrauben.

Befestigung: Zylinderschrauben DIN EN ISO 4762 M10 x 25 verwenden.

Bestellbeispiel: b = 28, L = 75

881.85.028.075

Form A

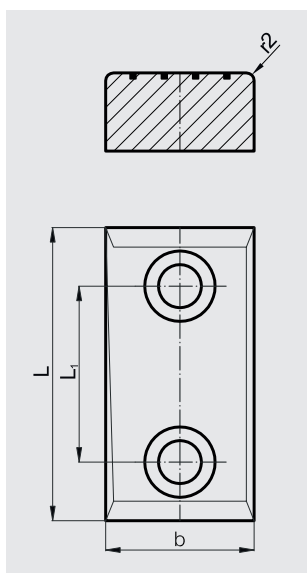

Form B

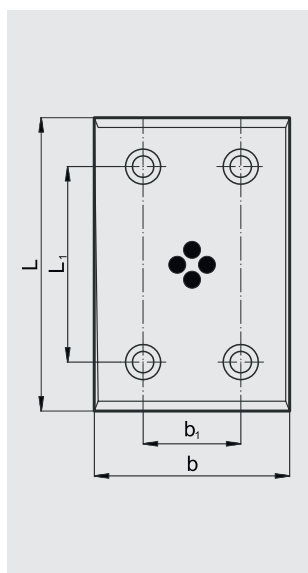

Form C

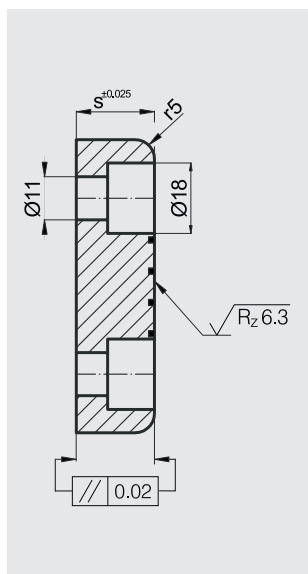
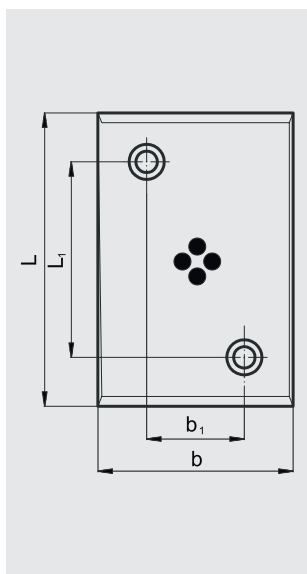

| b x L x s | b ₁ | L ₁ | Form |
|----------------|----------------|----------------|------|
| 28 x 75 x 20 | | 45 | A |
| 28 x 100 x 20 | | 50 | A |
| 28 x 125 x 20 | | 75 | A |
| 28 x 150 x 20 | | 100 | A |
| 38 x 75 x 20 | | 45 | A |
| 38 x 100 x 20 | | 50 | A |
| 38 x 125 x 20 | | 75 | A |
| 38 x 150 x 20 | | 100 | A |
| 38 x 200 x 20 | | 150 | A |
| 48 x 75 x 20 | | 45 | A |
| 48 x 100 x 20 | | 50 | A |
| 48 x 125 x 20 | | 75 | A |
| 48 x 150 x 20 | | 100 | A |
| 48 x 200 x 20 | | 150 | A |
| 58 x 75 x 20 | | 45 | A |
| 58 x 100 x 20 | | 50 | A |
| 58 x 150 x 20 | | 100 | A |
| 75 x 75 x 20 | | 25 | A |
| 75 x 100 x 20 | | 50 | A |
| 75 x 125 x 20 | | 75 | A |
| 75 x 150 x 20 | | 100 | A |
| 75 x 200 x 20 | | 150 | A |
| 75 x 100 x 20 | 25 | 50 | C |
| 100 x 100 x 20 | 50 | 5 | B |
| 100 x 125 x 20 | 50 | 75 | B |
| 100 x 150 x 20 | 50 | 100 | B |
| 100 x 200 x 20 | 50 | 150 | B |
| 100 x 250 x 20 | 50 | 200 | B |
| 100 x 300 x 20 | 50 | 200 | B |
| 125 x 125 x 20 | 50 | 75 | B |
| 125 x 150 x 20 | 50 | 100 | B |
| 125 x 200 x 20 | 50 | 150 | B |
| 125 x 250 x 20 | 50 | 200 | B |
| 125 x 300 x 20 | 50 | 250 | B |
| 125 x 350 x 20 | 50 | 200 | B |
| 150 x 150 x 20 | 100 | 100 | B |
| 150 x 200 x 20 | 100 | 150 | B |
| 150 x 250 x 20 | 100 | 200 | B |
| 150 x 300 x 20 | 100 | 250 | B |
| 200 x 200 x 20 | 150 | 150 | B |
| 200 x 250 x 20 | 150 | 200 | B |
| 200 x 300 x 20 | 150 | 250 | B |